Protestantse Gemeente
Haastrecht

Orde van dienst
voor de viering op zondag
29 november om 10.00 uur
in de Gereformeerde Kerk

1e zondag van Advent

Voorganger: ds. H.P. de Goede uit Werkendam
Organist: Bert de Pater
Ouderling van dienst: Jelle Straver, Piet Oosterom
Diaken: Martijn Blokhuis
Lector: Rob de Weger
Kindernevendienst: Ingrid Rietveld
Tienernevendienst: Voor tieners groep 8 en klas 1 en 2
Met pastor Lenny Oosterom. *Thema "Vol van verwachting"*

Begroeting, moment van inkeer door ouderling van dienst

Stilte

Aansteken eerste Adventskaars en voorlezen van een gedichtje door één van de kinderen van de Kindernevendienst.

Allen gaan staan bij aanvang van het orgelspel (voor zover mogelijk)

Aanvangslied: *Psalm 85, 3 en 4*

Votum en groet:

Allen gaan zitten

Gebed van toenadering

Zingen: Lied 207, *De trouw en goedheid van de Heer*

Leefregel: Matteüs 5, 1 t/m 10

Toen Hij de mensenmassa zag, ging Hij de berg op. Daar ging Hij zitten met zijn leerlingen om zich heen. Hij nam het woord en onderrichtte hen:
'Gelukkig wie nederig van hart zijn,
want voor hen is het koninkrijk van de hemel.
Gelukkig de treurenden,
want zij zullen getroost worden.
Gelukkig de zachtmoedigen,
want zij zullen de aarde bezitten.
Gelukkig wie hongeren en dorsten naar de gerechtigheid,
want zij zullen verzadigd worden.
Gelukkig de barmhartigen,
want zij zullen barmhartigheid ondervinden.
Gelukkig wie zuiver van hart zijn,
want zij zullen God zien.
Gelukkig de vredestichters, want zij zullen kinderen van God genoemd worden.
Gelukkig wie vanwege de gerechtigheid vervolgd worden,
want voor hen is het koninkrijk van de hemel.

Zingen: Lied 454, 1, 2, 4 en 5, *De mensen die gaan in het duister,*

Gebed bij de opening van de Schriften

Kindermoment

In de Kindernevendienst gaat het vandaag over
Marcus 13:24-37

Op de uitkijk
Iemand gaat op reis en laat het beheer van zijn huis over aan zijn bedienden. De deurwachter krijgt de opdracht om op de uitkijk te staan. Zo waakzaam als die deurwachter is, zo kunnen mensen ook wachten op de komst van de Heer.

Kinderlied: Het projectlied is op melodie van Liedboek 469 *(Ik ben een engel van de Heer,')*

Iedere zondag
Wij kijken mee met een verhaal
naar licht, dat in de verte straalt.
En vol verwachting zingen wij:
Nu komt de hemel dichterbij.

Eerste advent
We zien een wachter bij de poort.
Ze luistert of ze al wat hoort
en kijkt naar wat er komen gaat.
Zo staat ze daar, van vroeg tot laat.

1e Schriftlezing: 1 Korintiërs1, vers 4 t/m 9

Ik dank mijn God altijd voor u, omdat Hij u in Christus Jezus zijn genade heeft geschonken. Door uw eenheid met Hem bent u in elk opzicht rijk geworden. Alles wat u zegt en al uw kennis bewijst dat het getuigenis over Christus bij u verankerd is, en hierdoor ontbreekt het u aan geen enkele gave van de Geest terwijl u wacht op de verschijning van onze Heer Jezus Christus. Hij is het ook die u tot het einde toe de zekerheid geeft dat u geen blaam zal treffen op de dag van onze Heer Jezus Christus. God, door wie u geroepen bent om één te zijn met zijn Zoon Jezus Christus, onze Heer, is trouw.

Zingen: Lied 771, 1en 3, *Ik weet van een stad die komen zal*

2e Schriftlezing: Marcus 13 vers 24 t/m 33

Maar in de dagen na de verdrukking zal de zon verduisterd worden en de maan geen licht meer geven, de sterren zullen uit de hemel vallen en de hemelse machten zullen wankelen. Dan zal men de Mensenzoon zien komen op de wolken, bekleed met grote macht en luister. Dan zal Hij de engelen eropuit sturen om zijn uitverkorenen uit de vier windstreken bijeen te brengen, van het uiteinde van de aarde tot het uiteinde van de hemel.
Leer van de vijgenboom deze les: zo gauw zijn takken uitlopen en in blad schieten, weet je dat de zomer in aantocht is. Zo moeten jullie ook weten, wanneer je die dingen ziet gebeuren, dat Hij in aantocht is en heel dichtbij. Ik verzeker jullie: deze generatie zal zeker nog niet verdwenen zijn wanneer al die dingen gebeuren. Hemel en aarde zullen verdwijnen, maar mijn woorden verdwijnen nooit. Niemand weet wanneer die dag of dat moment zal aanbreken, de engelen in de hemel niet en de Zoon niet, alleen de Vader. Pas op, wees waakzaam, want jullie weten niet wanneer die tijd zal komen.

Zingen: lied 462, 1, 4 en 5, *Zal er ooit een dag van vrede*

Uitleg en verkondiging

(Orgelspel)

Zingen: lied 461, *Wij wachten op de koning*

Uit de gemeente door diaken van dienst

De kinderen komen terug uit hun eigen dienst.

Inzameling van onze gaven

1e Kerk en Eredienst
2e Diaconie
3e Instandhouding van onze gebouwen

Dankgebed en voorbeden - Stilgebed – Onze Vader

Na het voorspel van de organist zingen we (zo mogelijk) staande ons

Slotlied: Lied 756, 1 en 6**,** *Laat komen, Heer, uw rijk,*

Zegen, beantwoord met gezongen

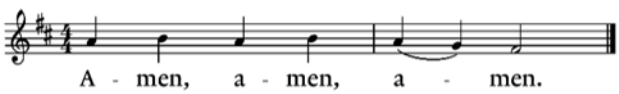



Na de dienst bent u van harte uitgenodigd voor een kopje koffie/thee.

Er kunnen dan ook weer Amnestybrieven worden getekend bij Ingrid Rietveld



Zondagsbrief

Vanavond om 19.00 uur is er een Taizéviering in de Hervormde Kerk.
Muziek door Bas Koster, Ingrid Rietveld en
Maartje van Straaten. Het thema is Hemels en Tastbaar. We zingen passende liederen. Luisteren naar de lezingen en een korte gedachte.
Aan het begin van de viering kunnen we een kaarsje aansteken en tijdens de viering zijn er momenten van stilte.

Maandag 30 november: 19.30-21.00 uur Cantorij

Woensdag 2 december:
Om 12.00 uur wordt er weer gewandeld.
Samen in beweging en gesprek. Voor iedereen die wil bewegen en anderen wil ontmoeten.
Vertrek vanaf het Concordiaplein.
Aanmelden is niet nodig.

Aansluitend is er om 13.00 uur een middaggebed in de Hervormde Kerk.